

Informe de Situación Hacendaria Egresos - 2017

Municipio: SISTEMA PARA EL DESARROLLO INTEGRAL DE LA FAMILIA DEL MUNICIPIO DE SAN IGNACIO CERRO GORDO

| CONCEPTOS | | EJERCICIO 2016 | ESTIMACIÓN 2017 | VARIACIÓN 2016 - 2017 |
|----------------|---|---------------------|---------------------|-----------------------|
| EGRESOS | | | | |
| 1000 | SERVICIOS PERSONALES | \$ 1,260,125 | \$ 1,311,250 | 4% |
| 1100 | Remuneraciones al Personal de Carácter Permanente | \$ 997,668 | \$ 1,037,586 | 4% |
| 1200 | Remuneraciones al Personal de Carácter Transitorio | \$ 9,996 | \$ 10,543 | 5% |
| 1300 | Remuneraciones Adicionales Especiales | \$ 149,796 | \$ 156,349 | 4% |
| 1400 | Seguridad Social | \$ 74,088 | \$ 77,052 | 4% |
| 1500 | Otras Prestaciones Sociales y Económicas | \$ - | \$ - | #iDIV/0! |
| 1600 | Previsiones | \$ 28,577 | \$ 29,720 | 4% |
| 1700 | Pago Estímulos a Servidores Públicos | \$ - | \$ - | #iDIV/0! |
| 2000 | MATERIALES Y SUMINISTROS | \$ 321,288 | \$ 334,139 | 4% |
| 2100 | Materiales de Administración, Emisión de Documentos y Artículos Oficiales | \$ 36,490 | \$ 37,949 | 4% |
| 2200 | Alimentos y Autensilios | \$ 121,855 | \$ 126,729 | 4% |
| 2300 | Materias Primas y Materiales de Producción y Comercialización | \$ - | \$ - | #iDIV/0! |
| 2400 | Materiales y Artículos de Construcción y de Reparación | \$ - | \$ - | #iDIV/0! |
| 2500 | Productos Químicos, Farmacéuticos y de Laboratorio | \$ - | \$ - | #iDIV/0! |
| 2600 | Combustibles, Lubricantes y Aditivos | \$ 138,915 | \$ 144,472 | 4% |
| 2700 | Vestuario, Blancos, Prendas de Protección y Artículos Deportivos | \$ 12,146 | \$ 12,632 | 4% |
| 2800 | Materiales y Suministros de Seguridad | \$ - | \$ - | #iDIV/0! |
| 2900 | Herramientas, Refacciones y Accesorios Menores | \$ 11,882 | \$ 12,357 | 4% |
| 3000 | SERVICIOS GENERALES | \$ 217,501 | \$ 226,200 | 4% |
| 3100 | Servicios Básicos | \$ 79,909 | \$ 83,105 | 4% |
| 3200 | Servicios de Arrendamiento | \$ - | \$ - | #iDIV/0! |
| 3300 | Servicios Profesionales, Científicos, Técnicos y Otros Servicios | \$ 111,132 | \$ 115,577 | 4% |
| 3400 | Servicios Financieros, Bancarios y Comerciales | \$ - | \$ - | #iDIV/0! |
| 3500 | Servicios de Instalación, Reparación, Mantenimiento y Conservación | \$ - | \$ - | #iDIV/0! |
| 3600 | Servicios de Comunicación Social y Publicidad | \$ - | \$ - | #iDIV/0! |
| 3700 | Servicios de Traslado y Viáticos | \$ 26,460 | \$ 27,518 | 4% |
| 3800 | Servicios Oficiales | \$ - | \$ - | #iDIV/0! |
| 3900 | Otros Servicios Generales | \$ - | \$ - | #iDIV/0! |
| 4000 | TRANSFERENCIAS, ASIGNACIONES, SUBSIDIOS Y OTRAS AYUDAS | \$ 62,433 | \$ 64,934 | 4% |
| 4100 | Transferencias internas y Asignaciones al Sector Público | \$ - | \$ - | #iDIV/0! |
| 4200 | Transferencias al Resto del Sector Público | \$ - | \$ - | #iDIV/0! |
| 4300 | Subsidios y Subvenciones | \$ - | \$ - | #iDIV/0! |
| 4400 | Ayudas Sociales | \$ 62,433 | \$ 64,934 | 4% |
| 4500 | Pensiones y Jubilaciones | \$ - | \$ - | #iDIV/0! |
| 4600 | Transferencias a Fideicomisos, Mandatos y Análogos | \$ - | \$ - | #iDIV/0! |
| 4700 | Transferencias a la Seguridad Social | \$ - | \$ - | #iDIV/0! |
| 4800 | Donativos | \$ - | \$ - | #iDIV/0! |
| 4900 | Transferencias al Exterior | \$ - | \$ - | #iDIV/0! |
| 5000 | BIENES MUEBLES, INMUEBLES E INTANGIBLES | \$ 16,542 | \$ 17,204 | 4% |
| 5100 | Mobiliario y Equipo de Administración | \$ 16,542 | \$ 17,204 | 4% |
| 5200 | Mobiliario y Equipo Educativo y Recreativo | \$ - | \$ - | #iDIV/0! |
| 5300 | Equipo e Instrumental Médico y de Laboratorio | \$ - | \$ - | #iDIV/0! |
| 5400 | Vehículos y Equipo de Transporte | \$ - | \$ - | #iDIV/0! |
| 5500 | Equipo de Defensa y Seguridad | \$ - | \$ - | #iDIV/0! |
| 5600 | Maquinaria, Otros Equipos y Herramientas | \$ - | \$ - | #iDIV/0! |
| 5700 | Activos Biológicos | \$ - | \$ - | #iDIV/0! |
| 5800 | Bienes Inmuebles | \$ - | \$ - | #iDIV/0! |
| 5900 | Activos Intangibles | \$ - | \$ - | #iDIV/0! |
| 6000 | INVERSIÓN PÚBLICA | \$ - | \$ - | #iDIV/0! |
| 6100 | Obra Pública en Bienes de Dominio Público | \$ - | \$ - | #iDIV/0! |
| 6200 | Obra Pública en Bienes de Dominio Propios | \$ - | \$ - | #iDIV/0! |
| 6300 | Proyectos Productivos y Acciones de Fomento | \$ - | \$ - | #iDIV/0! |
| 7000 | INVERSIONES FINANCIERAS Y OTRAS PROVISIONES | \$ - | \$ - | #iDIV/0! |
| 7100 | Inversiones para el Fomento de Actividades Productivas | \$ - | \$ - | #iDIV/0! |
| 7200 | Acciones y Participaciones de Capital | \$ - | \$ - | #iDIV/0! |
| 7300 | Compra de Títulos y Valores | \$ - | \$ - | #iDIV/0! |
| 7400 | Concesión de Préstamos | \$ - | \$ - | #iDIV/0! |
| 7500 | Inversiones en Fideicomisos, Mandatos y Otros Análogos | \$ - | \$ - | #iDIV/0! |
| 7600 | Otras Inversiones Financieras | \$ - | \$ - | #iDIV/0! |
| 7900 | Provisiones para Contingencias y Otras Erogaciones Especiales | \$ - | \$ - | #iDIV/0! |
| 8000 | PARTICIPACIONES Y APORTACIONES | \$ - | \$ - | #iDIV/0! |
| 9000 | DEUDA PÚBLICA | \$ - | \$ - | #iDIV/0! |
| 9100 | Amortización de la Deuda Pública | \$ - | \$ - | #iDIV/0! |
| 9200 | Intereses de la Deuda Pública | \$ - | \$ - | #iDIV/0! |
| 9300 | Comisiones de la Deuda Pública | \$ - | \$ - | #iDIV/0! |
| 9400 | Gastos de la Deuda Pública | \$ - | \$ - | #iDIV/0! |
| 9500 | Costo por Coberturas | \$ - | \$ - | #iDIV/0! |

Informe de Situación Hacendaria Egresos - 2017

Municipio: SISTEMA PARA EL DESARROLLO INTEGRAL DE LA FAMILIA DEL MUNICIPIO DE SAN IGNACIO CERRO GORDO

| | | | | |
|-------------------------|--|---------------------|---------------------|--------------|
| 9600 | Apoyos Financieros | \$ - | \$ - | #¡DIV/0! |
| 9900 | Adeudos de Ejercicios Fiscales Anteriores (ADEFAS) | \$ - | \$ - | #¡DIV/0! |
| TOTAL DE EGRESOS | | \$ 1,877,889 | \$ 1,953,727 | 4.04% |

CLASIFICACIÓN POR TIPO DE GASTO (CTG)

| TG | DESCRIPCIÓN | ESTIMACIÓN | % |
|-------------|---|------------------|----------------|
| 1 | GASTO CORRIENTE | 1,936,523 | 99.12% |
| 2 | GASTO DE CAPITAL | 17,204 | 0.88% |
| 3 | AMORTIZACIÓN DE LA DEUDA Y DISMINUCIÓN DE PASIVOS | 0 | 0.00% |
| 4 | PENSIONES Y JUBILACIONES | 0 | 0 |
| 5 | PARTICIPACIONES | 0 | 0 |
| SUMA | | 1,953,727 | 100.00% |

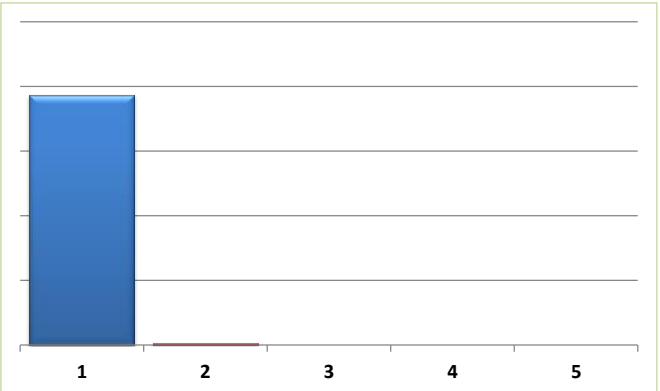

CLASIFICACIÓN POR FUENTE DE FINANCIAMIENTO (CFF)

| FF | DESCRIPCIÓN | ESTIMACIÓN | % |
|-------------|--------------------------|------------------|----------------|
| 100 | RECURSOS FISCALES | - | 0.00% |
| 200 | FINANCIAMIENTOS INTERNOS | - | 0.00% |
| 400 | INGRESOS PROPIOS | 1,953,727 | 100.00% |
| 500 | RECURSOS FEDERALES | - | 0.00% |
| 600 | RECURSOS ESTATALES | - | 0.00% |
| 700 | OTROS RECURSOS | - | 0.00% |
| SUMA | | 1,953,727 | 100.00% |

